

01 - Visual a partir da Avenida Rio Grande

FOTO01 - VISUAL A PARTIR DA AV. RIO GRANDE

Vista do prédio da Estação Villa Siqueira e o seu entorno, vistos a partir da avenida Rio Grande. Em primeiro plano podemos observar a fachada Noroeste da edificação.

FOTO02 - VISUAL A PARTIR DA AV. RIO GRANDE

Vista do prédio da Estação Villa Siqueira e o seu entorno, vistos a partir da avenida Rio Grande, sentido Cassino - Rio Grande. O prédio está localizado no canteiro central desta avenida, onde há um estacionamento com oito vagas para veículos em frente à fachada Nordeste. Nota-se a presença de vegetação de grande porte no entorno da edificação.



02 - Visual a partir da Avenida Rio Grande

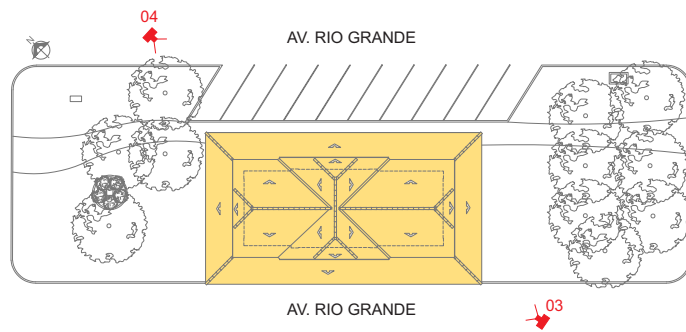

03 - Vista geral externa

FOTO 03 - VISTA GERAL EXTERNA

Vista geral do prédio da Estação Villa Siqueira com destaque para as fachadas Nordeste e Noroeste. É possível observar que a maioria das esquadrias apresentam bandeiras. No pavimento térreo acompanham o desenho da verga em arco abatido e no pavimento superior são retas.

FOTO 04 - VISTA GERAL EXTERNA

Vista geral do prédio da Estação Villa Siqueira pelas fachadas Sudoeste e Sudeste. Apresenta cobertura em telha cerâmica do tipo francesa e marquise com estrutura metálica recoberta com telhas fibrocimentícias.



04 - Vista geral externa

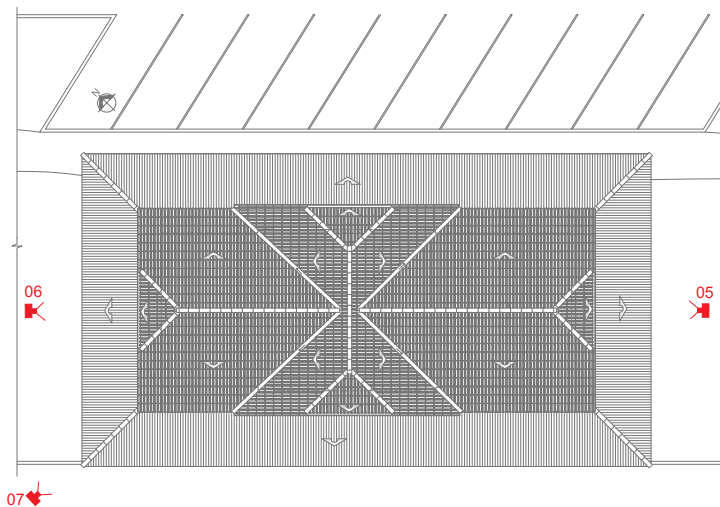

05 - Vista da fachada Sudeste



06 - Vista da fachada Noroeste

FOTO 05 - VISTADA FACHADA SUDESTE

A imagem mostra a fachada Sudeste da edificação. Há duas portas e uma pequena janela no pavimento térreo e duas janelas no pavimento superior. Destaque para a placa com o nome da edificação na empena.

FOTO 06 - VISTADA FACHADA NOROESTE

A fachada Noroeste do prédio da Estação Villa Siqueira não apresenta aberturas.

FOTO 07 - VISTADA FACHADA SUDOESTE

Na fachada Sudoeste do prédio temos em primeiro plano, no pavimento térreo, a plataforma utilizada para o embarque dos passageiros do antigo transporte ferroviário



07 - Plataforma de embarque da fachada Sudoeste

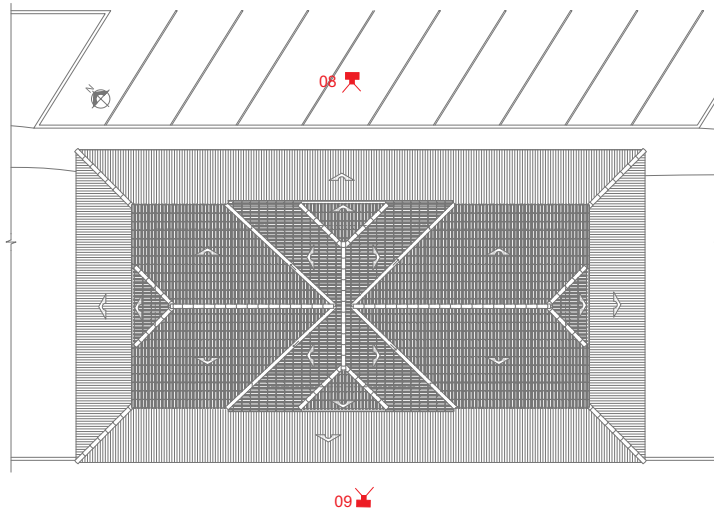

08 - Vista da fachada Nordeste

FOTO 08 - VISTA DA FACHADA NORDESTE

Imagem da fachada Nordeste da edificação, composta por três portas no pavimento térreo e três janelas no pavimento superior, de mesmas dimensões, com bandeira e moldura pintada em azul.

FOTO 09 - VISTA DA FACHADA SUDOESTE

Imagem da fachada Sudoeste do prédio. No pavimento térreo se percebe duas portas e três janelas, sendo duas delas com duas folhas de abrir e outra pivotante. O pavimento superior é composto por cinco janelas semelhantes.



09 - Vista da fachada Sudoeste

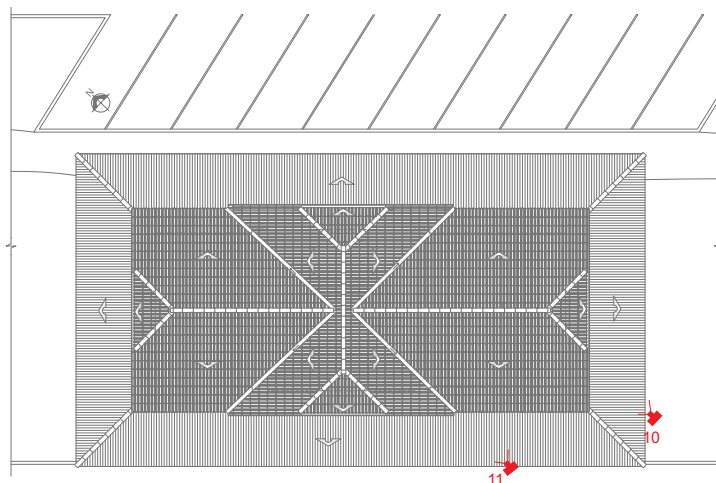

10 - Detalhe da parte superior da fachada

FOTO 10 - DETALHE DA FACHADA SUDESTE

Vista de um detalhe da fachada Sudeste do prédio. Apresenta cobertura recortada em telha cerâmica francesa e beiral em madeira em precário estado de conservação.

FOTO 11 - DETALHE DA FACHADA SUDOESTE

Vista de um detalhe da cobertura da fachada Sudoeste, composta por múltiplas águas e beiral arrematado por madeira lisa. Não há indícios de calhas ou tubos de queda aparentes ao longo do perímetro da cobertura.



11 - Detalhe da parte superior da fachada Sudoeste

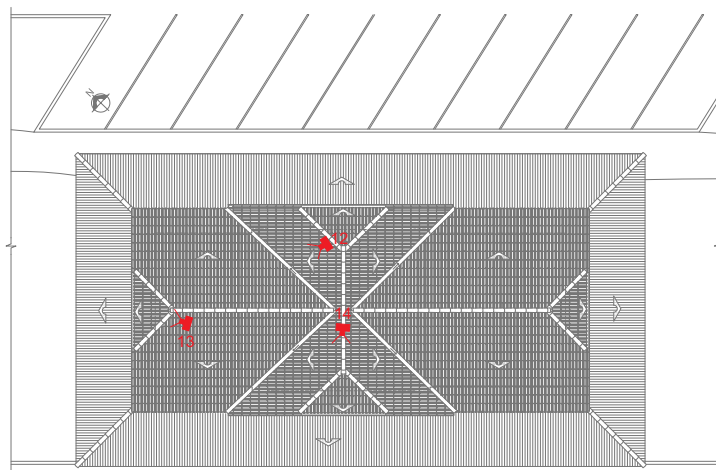

12 - Estrutura do telhado

FOTO 12 - ESTRUTURADO TELHADO

A imagem mostra o madeiramento do telhado, com destaque para uma das seis tesouras que compõem a estrutura.

FOTO 13 - ESTRUTURADO TELHADO

A imagem apresenta três das doze águas da cobertura e exibe a parede em alvenaria com tijolos aparentes. Na parte inferior podemos observar o forro em madeira, presente nos ambientes do pavimento superior.

FOTO 14 - ESTRUTURADO TELHADO

A foto mostra a face inferior das telhas cerâmicas francesas, apoiadas em ripas, caibros, terças e parte da tesoura em madeira.



13 - Estrutura do telhado



14 - Estrutura do telhado

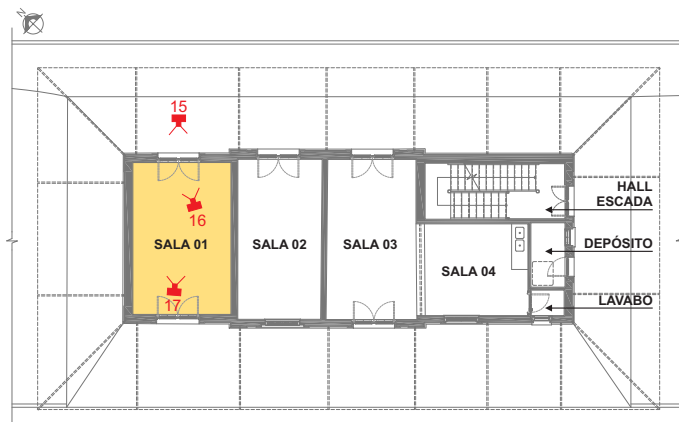

15 - Vista externa da porta



16 - Vista interna da porta

FOTO 15 - VISTA EXTERNA DA PORTA

Vista externa de uma das portas que dá acesso à sala 01, composta por duas folhas de abrir e bandeira fixa em arco abatido. Cada folha da porta possui folha com vidraça e gradil em ferro. A esquadria é emoldurada por gola em argamassa pintada na cor azul.

FOTO 16 - VISTA INTERNA DA PORTA

Vista interna de uma das portas que dá acesso à sala 01. A imagem mostra com mais clareza as folhas com vidraças, uma delas coberta por cartazes.

FOTO 17 - VISTA DO AMBIENTE 01

Vista geral da sala 01, com o teto encoberto por tecido preto e paredes pintadas na cor branca. Há muitos recortes e cartazes colados tanto na superfície da parede quanto nas esquadrias.



17 - Vista da sala 01



FOTO 18 - VISTADA SALA 02

Vista geral da sala 02, através da porta que dá acesso ao recinto. Possui piso cimentado pintado na cor vermelha e paredes na cor branca. O teto não possui forro, apenas barroteamento em madeira aparente e rodaforro em madeira pintado na cor azul.

FOTO 19 - VISTADA SALA 02

Vista geral da sala 02, com a porta de acesso ao fundo. A iluminação é feita através de lâmpadas fluorescentes fixadas em luminárias do tipo calha, com eletrodutos aparentes em PVC.

FOTO 20 - VISTA EXTERNA DA JANELA

Vista externa da janela, com duas folhas de abrir com vidros retangulares, bandeira fixa e grade em ferro. A esquadria é emoldurada por gola em argamassa, pintada na cor azul.

FOTO 21 - DETALHE DA INSTALAÇÃO ELÉTRICA

Eletrodutos aparentes em PVC cinza e caixa de passagem com tomada.



18 - Vista da sala 02



19 - Vista da sala 02



20 - Vista externa da janela



21 - Detalhe da instalação elétrica



22 - Vista externa da porta

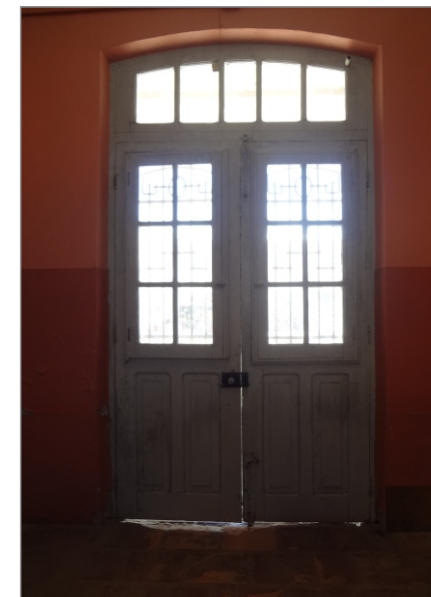

23 - Vista interna da porta

FOTO 22 - VISTA EXTERNA DA PORTA

A imagem apresenta a vista externa da porta que dá acesso à sala 03. A esquadria é de madeira, possui bandeira com vidro, que acompanha a verga em arco abatido e duas folhas de abrir com vidro e grade.

FOTO 23 - VISTA INTERNA DA PORTA

Vista interna da porta que dá acesso à sala 03, deixando em evidência a folha com vidraça.

FOTO 24 - VISTA DA SALA 03

A foto mostra uma vista geral da sala 03. Possui forro e rodaforro em madeira pintados na cor branca, piso cerâmico vermelho escuro e paredes com reboco pintado em dois tons de rosa. Há também uma viga aparente que divide as salas 03 e 04.



24 - Vista da sala 03

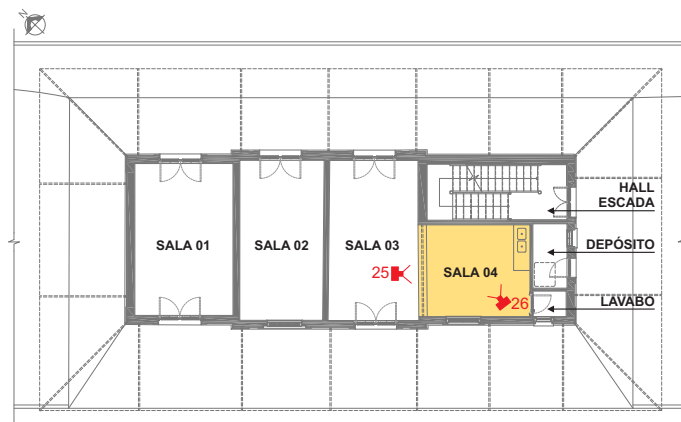

25 - Vista da sala 04

FOTO 25 - VISTADA SALA 04

A imagem apresenta a sala 04, vista através da sala 03. Possui piso em ladrilho hidráulico geométrico, com borda e cantos com detalhes coloridos. As paredes são com reboco pintado na cor rosa, com detalhes em tijolos aparentes. O forro e o rodaforno são em madeira, ambos pintados de branco.

FOTO 26 - VISTADA SALA 04

Em primeiro plano, a imagem mostra uma vista parcial da sala 04 e parte da sala 03 ao fundo. O espaço é dividido por um balcão com gradil em ferro forjado ornamentado e tampo em madeira. Também há outro balcão em alvenaria de tijolos aparentes e tampo em inox, construído sobre o piso em ladrilho hidráulico.



26 - Vista da sala 04

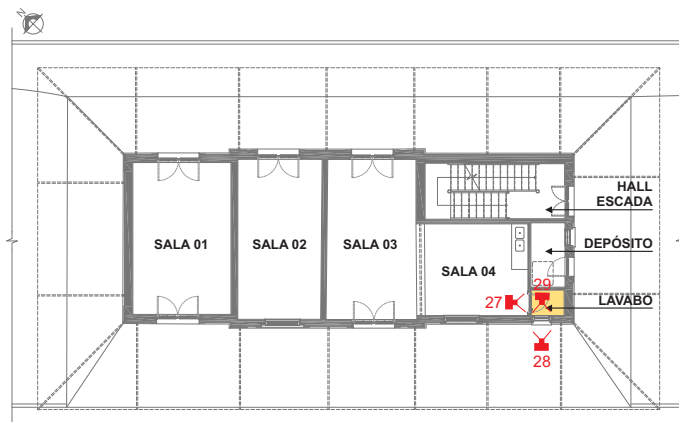

27 - Vista do lavabo



28 - Vista externa da janela

FOTO 27- VISTADO LAVABO

Vista do lavabo através da sala 04. As paredes são revestidas em reboco nas cores azul e bege e o piso é cimentado na cor vermelha. Na foto, é possível ver uma bacia sanitária e uma pia em louça na cor branca.

FOTO 28 - VISTA EXTERNA DA JANELA

A janela é do tipo pivotante, com uma folha composta por quatro vidros, em madeira pintada na cor branca e possui gradil de ferro. Possui moldura superior, em arco abatido, e detalhe boleado no peitoril, ambos pintados na cor azul.

FOTO 29 - VISTA INTERNA DA JANELA

Vista interna da janela do lavabo, com elemento em madeira fixado horizontalmente na metade da estrutura. Também é possível verificar a presença de dutos aparentes nas paredes, utilizados para as instalações elétricas do ambiente.



29 - Vista interna da janela



30 - Porta de acesso ao depósito

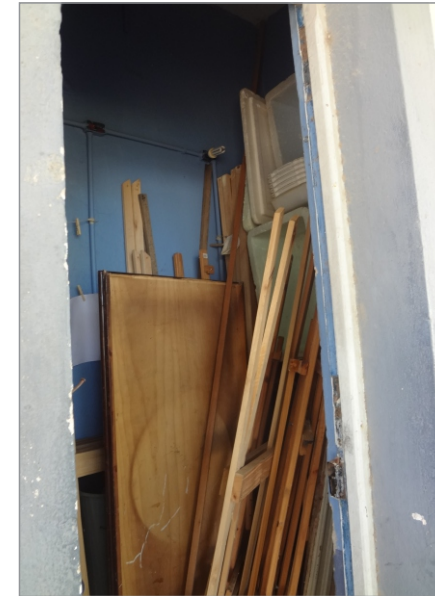

31 - Vista do depósito

FOTO 30 - PORTA DE ACESSO AO DEPÓSITO

Vista externa das esquadrias do depósito. Ambas possuem as mesmas características das outras portas e janelas da edificação descritas anteriormente.

FOTO 31 - VISTA DO AMBIENTE

Vista parcial do depósito, através da porta de acesso. O ambiente encontra-se praticamente inacessível. Possui piso cimentado e as paredes são em reboco pintadas na cor azul.

FOTO 32 - VISTA DO AMBIENTE

Vista parcial do ambiente, onde está localizado um dos reservatórios de água da edificação. As instalações elétricas são feitas através de dutos de PVC aparentes.



32 - Vista do depósito



33 - Vista externa da porta



34 - Vista da escada

FOTO 33 - VISTA EXTERNA DA PORTA

Vista externa da porta que dá acesso ao hall da escada. Assim como as outras portas externas da edificação, ela é de madeira e possui bandeira com vidro e duas folhas de abrir com vidro e grade.

FOTO 34 - VISTA DA ESCADA

Imagem da escada que dá acesso ao segundo pavimento. A escada possui patamar intermediário revestido com carpete e guarda-corpo com balaústres em madeira. As paredes tem acabamento em reboco pintado em dois tons de rosa. Um terceiro tom de rosa é aplicado ao rodapé em massa.

FOTO 35 - VISTA DO AMBIENTE

A foto mostra uma vista do piso do hall e parte da escada em madeira. O piso é em ladrilho hidráulico com desenho geométrico nas cores preto, branco e cinza. A escada é de madeira pintada na cor vermelha, com guarda-corpo pintado na cor branca.



35 - Vista do ambiente

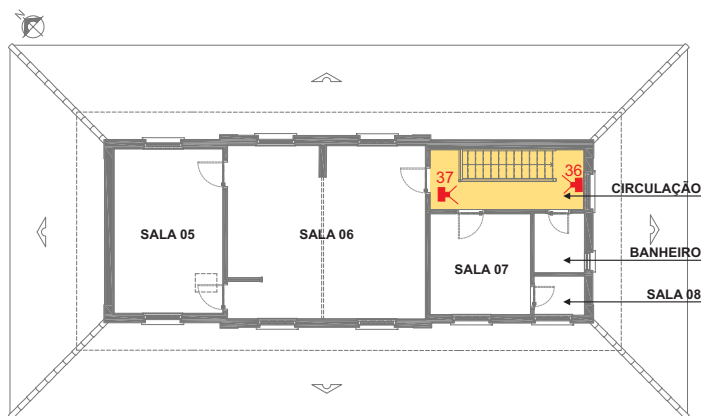

36 - Vista do ambiente

FOTO 36 - VISTADO AMBIENTE

Vista da circulação do segundo pavimento, a partir do patamar da escada, e guarda-corpo em madeira com balaústres. As paredes do entorno são pintadas em dois tons de rosa e o rodapé, em massa, apresenta uma terceira tonalidade da cor.

FOTO 37 - VISTADO AMBIENTE

Vista parcial da circulação, apresentando forração sobre assoalho e forro em madeira. Também há neste ambiente grande quantidade de elementos externos componentes do beiral da cobertura.



37 - Vista do ambiente



FOTO 38 - VISTADO BANHEIRO

A imagem mostra a porta de acesso ao banheiro, localizada na circulação do segundo pavimento.

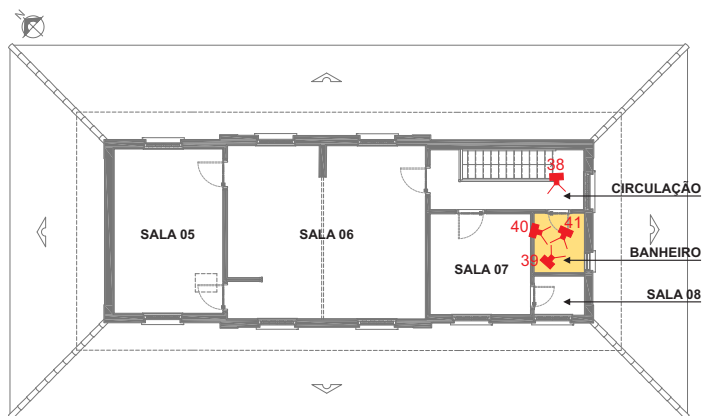

38 - Vista do banheiro

FOTO 39 - VISTAPARCIAL DO BANHEIRO

O ambiente possui piso cerâmico branco, a parede é revestida com azulejos brancos. Na imagem também é possível identificar a bacia sanitária com caixa acoplada.



39 - Vista parcial do banheiro

FOTO 40 - VISTAPARCIAL DO BANHEIRO

A janela do banheiro é do tipo pivotante, em madeira, e segue o mesmo padrão das demais esquadrias pivotantes. O forro e rodaforro são em madeira.



40 - Vista parcial do banheiro

FOTO 41 - VISTAPARCIAL DO BANHEIRO

A imagem mostra o balcão com pia e armário com espelho fixado na parede. As instalações elétricas são feitas através de dutos de PVC aparentes.



41 - Vista parcial do banheiro

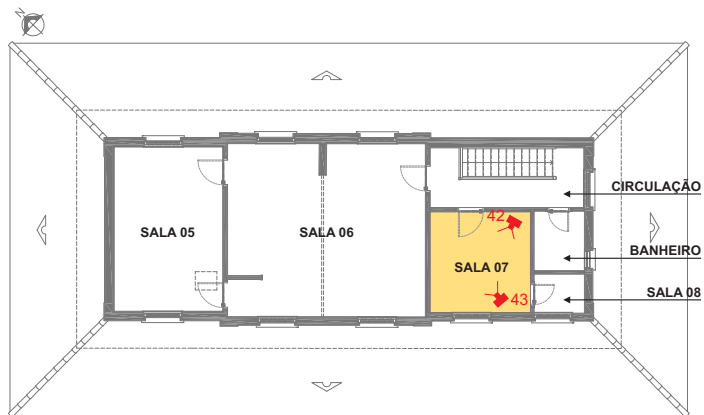

42 - Vista parcial da sala 07

FOTO 42 - VISTA PARCIAL DA SALA 07

O ambiente possui forro e rodaforro em madeira pintados na cor branca e paredes com reboco pintadas em tom de rosa. O piso é em madeira e possui rodapé em massa pintado também na cor rosa. A janela é de madeira, possui duas folhas com vidros retangulares e postigo.

FOTO 43 - VISTA PARCIAL DA SALA 07

A imagem apresenta a porta de acesso principal ao ambiente. A esquadria é em madeira e possui uma folha almofadada com vidros na parte superior. A instalação elétrica da sala é feita através de eletrodutos em PVC na cor cinza.



43 - Vista parcial da sala 07

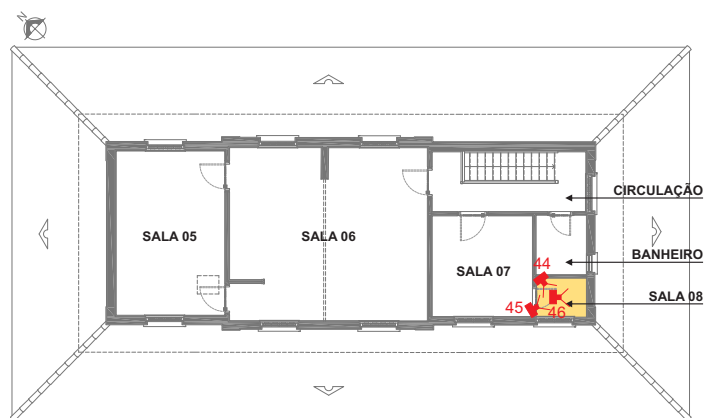

44 - Vista parcial da sala 08



45 - Vista parcial da sala 08

FOTO 44 - VISTAPARCIAL DA SALA 08

A sala 08 possui piso cimentado vermelho e paredes com reboco pintado na cor branca com prateleiras em madeira fixadas a ela. A janela é semelhante às demais janelas do segundo pavimento, com duas folhas e postigo.

FOTO 45 - VISTAPARCIAL DA SALA 08

O acesso à sala 08 se dá através de uma porta ligada à sala 07, semelhante às demais portas internas da edificação. As instalações elétricas são feitas através de eletrodutos aparentes em PVC.

FOTO 46 - VISTADO FORRO

A sala 08 apresenta forro e rodaforro em madeira, pintados na cor branca e iluminação através de lâmpada fluorescente fixada em luminária do tipo calha.



46 - Vista do forro

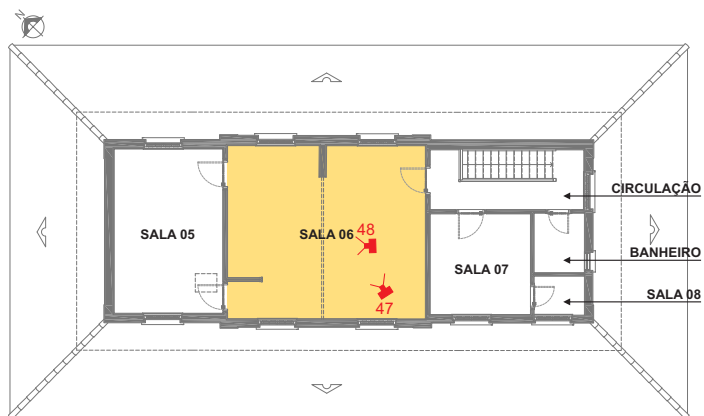

47 - Vista da sala 06

FOTO 47 - VISTA PARCIAL DO AMBIENTE

A foto mostra a sala dividida por um segmento de parede e viga metálica com perfil "I". As janelas são em duas folhas, com postigo e verga reta. É possível observar degradação do forro em madeira e a disposição de uma lona preta sobre parte do piso para proteção contra as recorrentes goteiras.

FOTO 48 - VISTA PARCIAL DO AMBIENTE

O ambiente possui piso em assoalho e paredes e rodapé pintados em dois tons de azul. O forro e rodaforno são em madeira, pintados na cor branca. A imagem mostra duas portas de uma folha com vidros na parte superior e a iluminação é feita através de luminárias do tipo calha com lâmpadas fluorescentes.



48 - Vista da sala 06

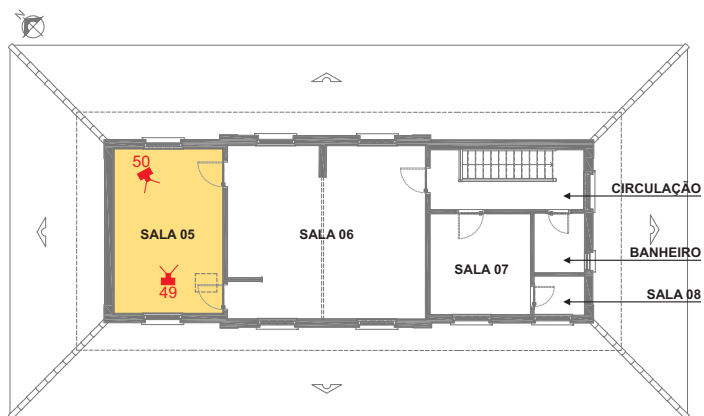

49 - Vista da sala 05

FOTO 49 - VISTADA SALA 05

A sala 05 apresenta piso em assoalho pintado na cor vermelha, rodapé em massa, paredes pintadas em tom amarelado e forro e rodaforro brancos em madeira. As instalações elétricas são feitas através de eletrodutos aparentes fixados nas paredes.

FOTO 50 - VISTADA SALA 05

Os dois acessos à sala 05 são feitos exclusivamente através da sala 06. As esquadrias presentes no ambiente seguem o mesmo padrão das janelas do pavimento superior e portas internas. Através de um alçapão localizado no forro deste ambiente, é possível acessar a estrutura em madeira do telhado cerâmico.



50 - Vista da sala 05