

LEGENDA	
	Pav. Bloco de Concreto
	BL 1 - 80,00 x 80,00 cm
	BL 2 - 100,00 x 100,00 cm
	Sentido de Escoamento Superficial
	Sentido de Escoamento na Tubulação
	Rampa de Acessibilidade
	Ala de Concreto
	Célula de Concreto 1,50x1,00x1,25 m

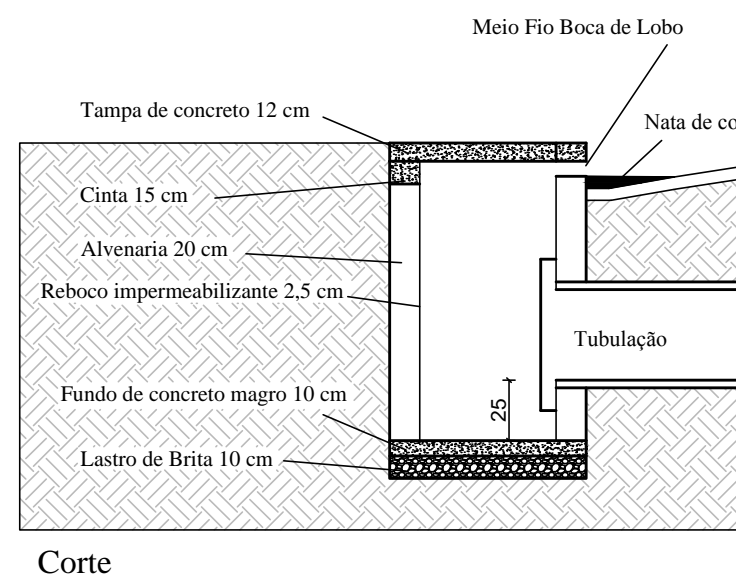

DETALHE DAS CAIXAS COM BOCA DE LOBO

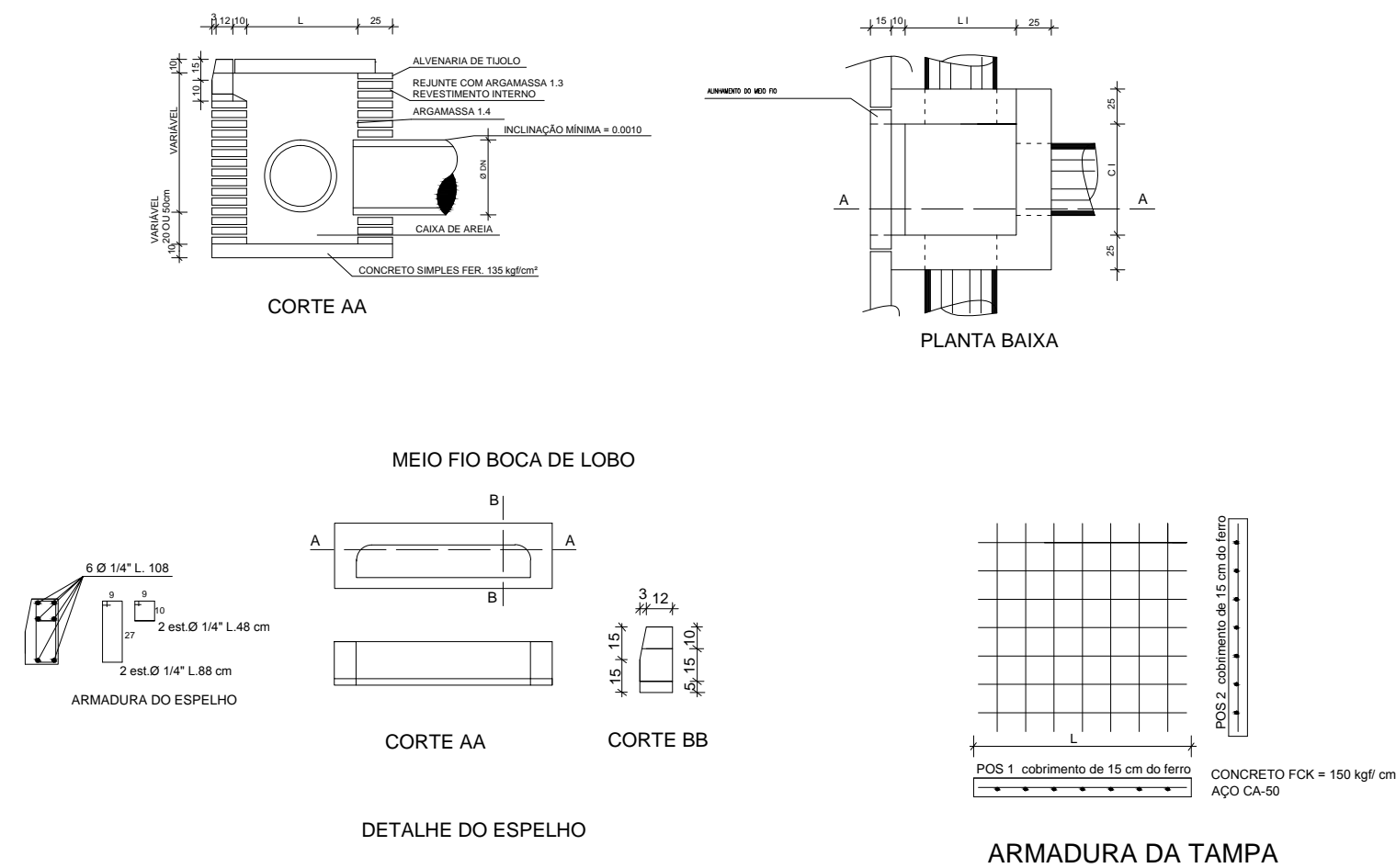
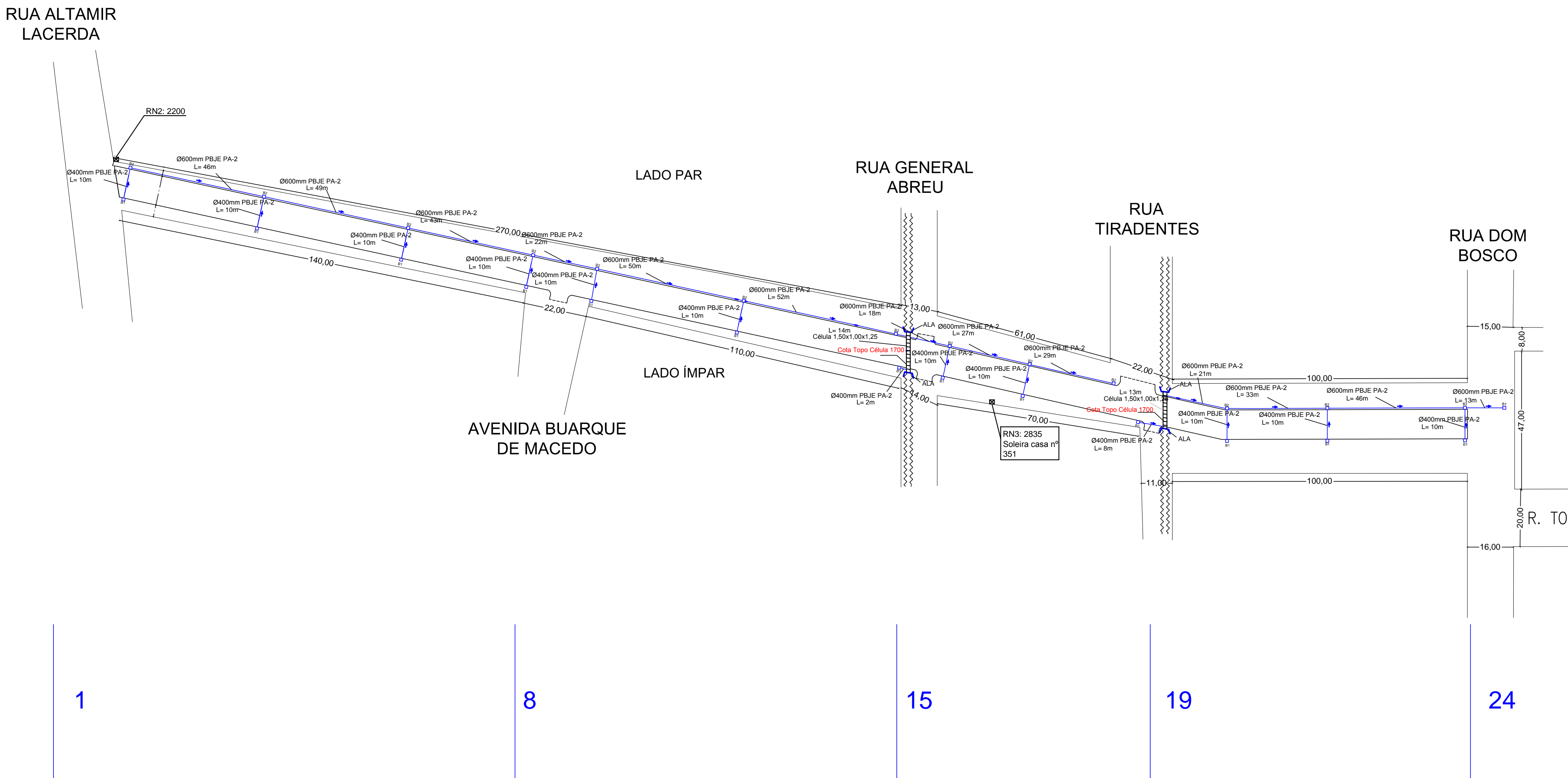
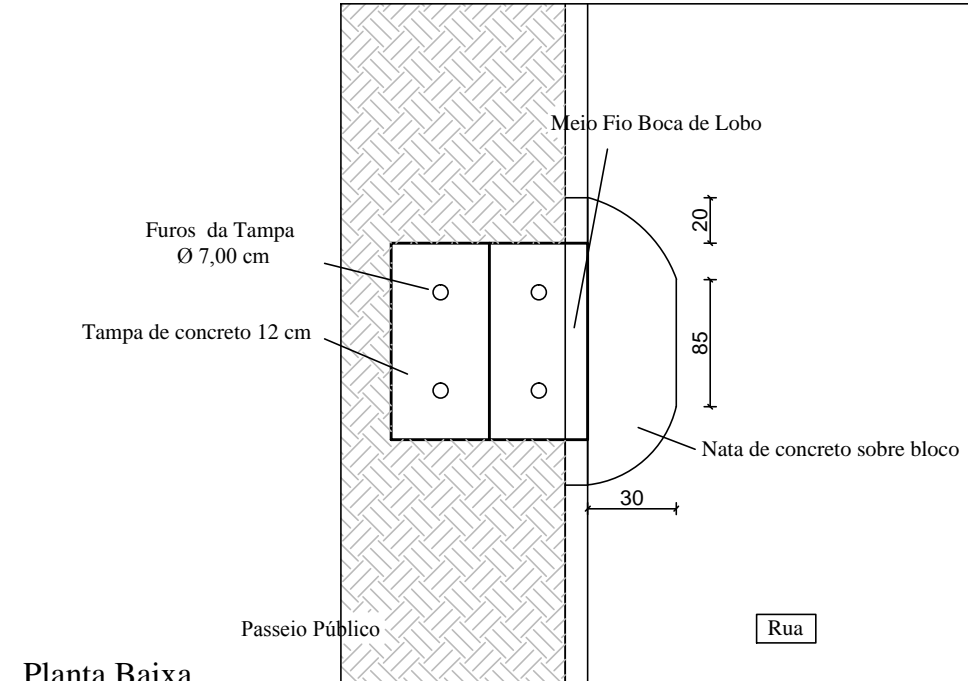
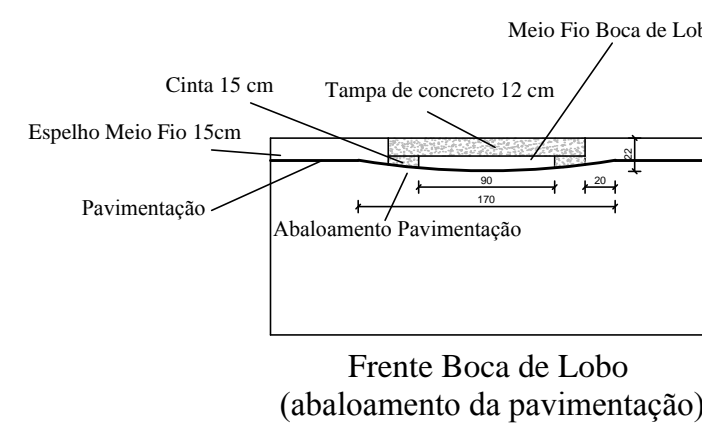

RUA:		Jorn. Maurício S. Sobrinho		CASA Nº251 - RN2255		Eixo da Rua	
TRECHO	ENTRE	Altura Locado	Dom Boço	600	DRENAGEM	Meio Fio	Eixo Rua
PONTO	COTA DE PROJETO (m)	Comprimento (m)	área existente (m²)	Cota/Área (m²)	COTA DE FUNDO DA ALA (m)	LARGURA ALA (m)	VOLUME ESCAVADO NO TRECHO (m³)
1	1900	Eixo A Rua Lacerda	2292	1800	492	800,00	7,87
2	1900	19,00	19,00	1900	1794	166	893,65
3	1900	20,00	20,00	2000	1781	219	889,96
4	1900	20,00	20,00	2000	1768	317	868,29
5	1900	20,00	20,00	2100	1756	396	855,57
6	1900	20,00	20,00	2100	1743	352	842,88
7	1900	20,00	20,00	2140	1728	470	826,16
8	1900	20,00	20,00	2150	1717	430	817,49
9	1900	21,50	151,50	2170	1704	490	803,84
10	1900	20,00	171,50	2201	1691	524	793,16
11	1900	20,00	191,50	2225	1678	547	778,45
12	1900	20,00	211,50	2255	1666	580	765,79
13	1900	20,00	231,50	2285	1653	620	753,06
14	1900	20,00	251,50	1995	1640	355	740,37
15	1900	22,80	274,30	1915	1626	389	725,80
16	1900	20,00	294,30	2295	1613	437	713,20
17	1913	20,00	314,30	2195	1603	586	703,90
18	1913	20,00	334,30	2225	1590	586	738,59
19	1913	21,40	355,86	2295	1582	548	725,24
20	1913	20,00	375,86	2195	1569	520	754,81
21	1913	20,00	395,86	1995	1556	290	777,63
22	1913	20,00	415,86	1995	1543	295	793,32
23	1913	20,00	435,86	1995	1532	292	808,01
24	1913	20,00	455,86	1995	1520	34	815,71
25	1913	20,00	475,86	1995	1508	192	828,40
26	1913	Eixo Dom Bosco	2300	2300			
TOTAL DE VOLUME ESCAVADO DRENAGEM (m³):					363,61		
TOTAL VOLUME PAVIMENTAÇÃO (m³):					348,63		

