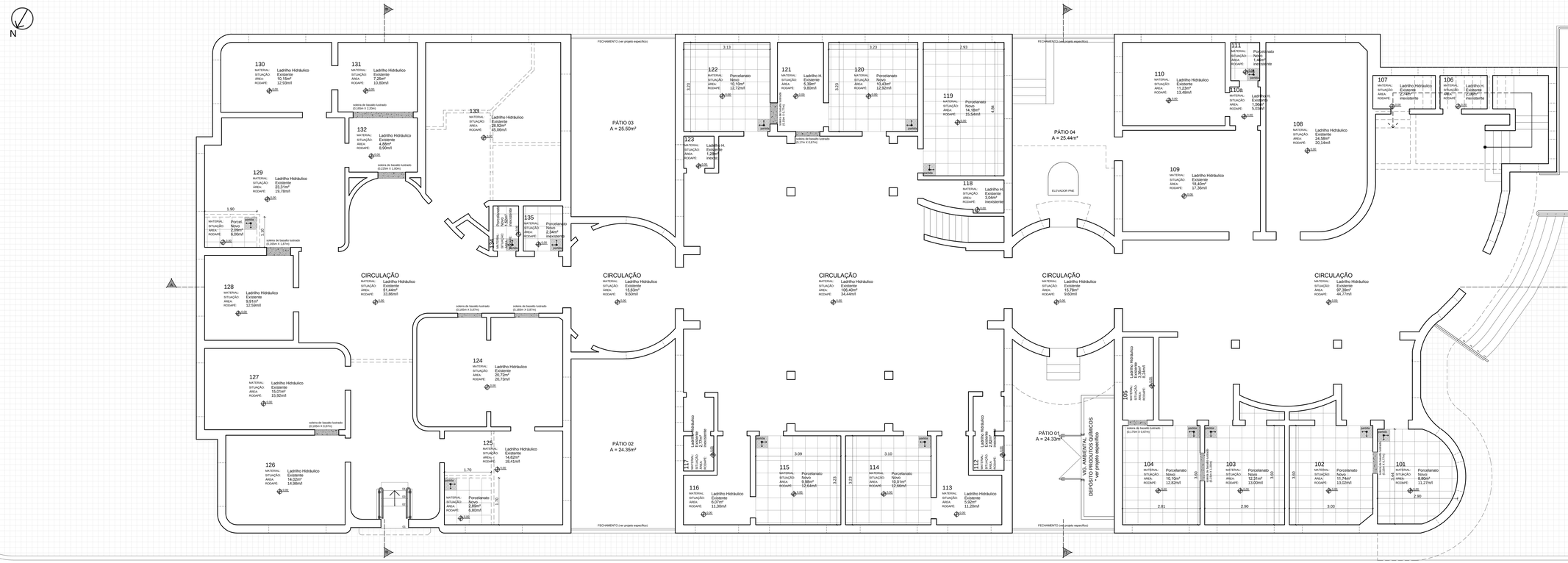

LEGENDA DE REVESTIMENTO DE PISOS

PISO CERÂMICO TIPO PORCELANATO 45cmX45cm
Resistência superficial à abrasão = PEI 5
Classe de Uso = 5 (no mínimo)
Tipo de Acabamento = acetinado (de fácil limpeza)
Área Térreo = 110,91m² | Área 2º Pavimento = 23,46m²
Área Total = 134,37m²

PISO CERÂMICO 45cmX45cm
Resistência superficial à abrasão = PEI 5
Classe de Uso = 5 (no mínimo)
Tipo de Acabamento = acetinado (de fácil limpeza)
Área 3º Pavimento = 36,18m²
Área Total = 35,18m²

TACO DE MADEIRA 7cmX21cm (tipê Champagne)
* Procedimentos de colocação detalhados no Memorial Descritivo
Área 2º Pavimento = 143,11m²
Área Total = 143,11m²

PISO EXISTENTE
* Todos os ambientes não hachurados indicam manutenção do piso existente. Os serviços a serem realizados em cada área, bem como o detalhamento dos procedimentos, encontram-se no Memorial Descritivo anexo a este projeto.

SOLEIRAS EM PEDRA BASALTO
- Dimensões variadas, indicadas em planta
- Lustro somente na face superior
- Área Total = 2,95m²

OBS.01: Os níveis indicados em planta indicam a cota de cada piso acabado;
OBS.02: Nas áreas dos pisos cerâmicos, está indicado em planta o ponto de partida do assentamento.
OBS.03: A execução de cada um dos tipos de piso deve seguir as recomendações dos fabricantes, levando em consideração principalmente:
- procedimentos de preparação da base para assentamento;
- a correta umidade da argamassa de assentamento;
- sentido de assentamento das peças, normalmente indicado no verso de cada placa;
- espessuras mínimas das juntas entre as peças, indicadas pelo fabricante;
OBS.04: Atender a todas as normas específicas relacionadas à fabricação dos produtos e execução dos serviços, tais como:
NBR 6455 | NBR6480 | NBR 6482 | NBR 651 | NBR 6504 | NBR 9445 | NBR 9447 | NBR 6448
NBR 6449 | NBR9451 | NBR 6454 | NBR 9456 | NBR 13818 | NBR9817 | NBR 13573

13 Planta Pisos Térreo
escala 1/50

14 Planta Pisos 2º Pav.
escala 1/50

PREFEITURA MUNICIPAL DO RIO GRANDE
SECRETARIA MUNICIPAL DE COORDENAÇÃO E PLANEJAMENTO

POSTO 4
INSTALAÇÕES DOS PROGRAMAS DE VIGILÂNCIA
RUA MAJOR CARLOS PINTO Nº551 | RIO GRANDE | RS

PROJETO ARQUITETÔNICO
PLANTA DE PISOS PAV. TÉRREO
PLANTA DE PISOS 2º PAV.

SMCP 06.2017

Arq. e Urb. GUILHERME VALENTE ELIAS
CAU/RS 408.150-0

Eng. Civil EVERTON MENA LOPES
CREA/RS 166.622

Eng. Civil MICHELE SCHNEIDER
CREA/RS 202.803

07/23
ESCALA 1:50

ARQ_POSTO_4_REV.dwg CTB SMCP_PADRÃO