

Foto 1 - Ginasio Poliesportivo Existente

Foto 2 - Banheiro



Foto 3 - Banheiro

Foto 4 - Banheiro



Foto 5 - Banheiro

Foto 6 - Accesso

Área de Intervenção
2584,00 m²

ESTRADA ROBERTO SEDOWSKI

RUA IRMARÃO ISIDORO

RUA JOSÉ FAINI

RUA R

160,00 m

38,00 m

PLANTA DE SITUAÇÃO
Esc. 1/1000

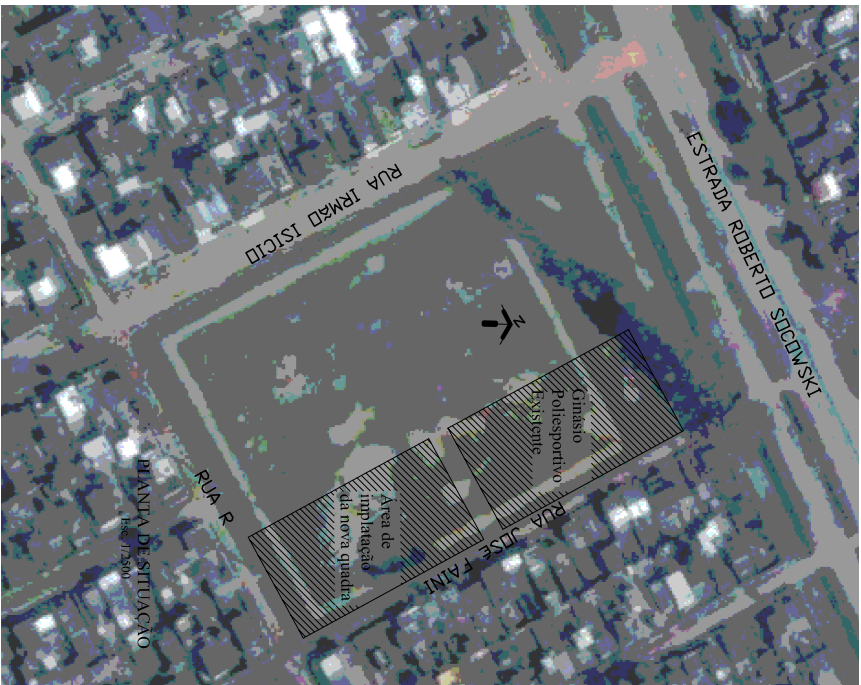

	
<p align="center"> PREFEITURA MUNICIPAL DO RIO GRANDE UNIDADE GESTORA DE PROJETOS - UGP RIO GRANDE 2010 </p>	
<p>OBRA:</p> <p> Guaxima Barragem Casarão Branco entre a Estr. Roberto Soccolovski, Rua R e as Ruas José Faria e Imbué Branco. </p>	
<p align="center">QUADRA POLIESPORTIVA</p>	
<p align="center">PLANTA DE SITUAÇÃO</p>	
<p>RESP. PROJETO: Engº Felipe Candido Veloso Costa - CREA/RS 15966-9</p> <p>Engº Gilberto Arabáidjan Junior - CREA/RS 15986-4</p> <p>Engº Ataulo Alfa da Silva Agostinho - CREA/RS 16075-7</p>	
<p>DESENHO: Felipe</p>	<p>ESCALA: INDICADA</p>
<p>DATA: Novembro/2010</p>	<p>FRANCHA: 01</p>
<p align="center">Projeto Esporte e Lazer na Cidade</p>	